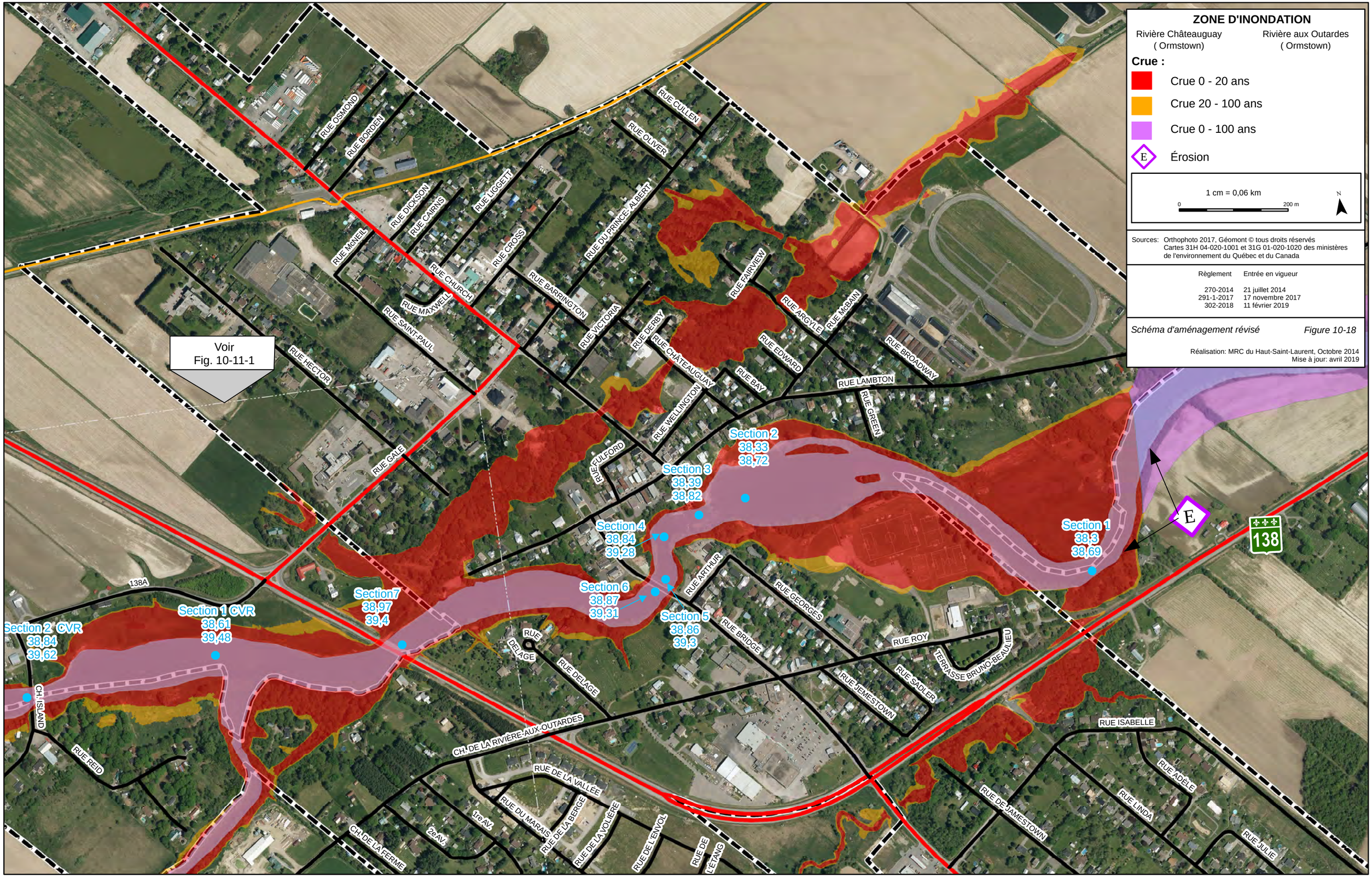
ZONE D'INONDATION
Rivière Châteauguay
(Ormstown)
Rivière aux Outardes
(Ormstown)
Crue :
Crue 0 - 20 ans
Crue 20 - 100 ans
Crue 0 - 100 ans
Érosion
1 cm = 0,06 km
0
200 m
N
Sources: Orthophoto 2017, Géomont © tous droits réservés
Cartes 31H 04-020-1001 et 31G 01-020-1020 des ministères
de l'environnement du Québec et du Canada
Règlement Entrée en vigueur
270-2014 21 juillet 2014
291-1-2017 17 novembre 2017
302-2018 11 février 2019
Schéma d'aménagement révisé
Figure 10-18
Réalisation: MRC du Haut-Saint-Laurent, Octobre 2014
Mise à jour: avril 2019
Voir
Fig. 10-11-1
Section 1
38,3
38,69
Section 2
38,33
38,72
Section 3
38,39
38,82
Section 4
38,84
39,28
Section 5
38,86
39,3
Section 6
38,87
39,31
Section7
38,97
39,4
Section 1 CVR
38,61
39,48
Section 2 CVR
38,84
39,62
E
138
138A
RUE OSMOND
RUE BORDEN
RUE DICKSON
RUE CAIRNS
RUE LIGGETT
RUE McNEIL
RUE CROSS
RUE CHURCH
RUE MAXWELL
RUE SAINT-PAUL
RUE HECTOR
RUE GALE
RUE CULLEN
RUE OLIVER
RUE DU PRINCE-ALBERT
RUE BARRINGTON
RUE VICTORIA
RUE DERBY
RUE CHÂTEAUGUAY
RUE WELLINGTON
RUE FULFORD
RUE FAIRVIEW
RUE ARGYLE
RUE McBAIN
RUE EDWARD
RUE BAY
RUE LAMBTON
RUE GREEN
RUE BROADWAY
RUE ARTHUR
RUE GEORGES
RUE BRIDGE
RUE ROY
TERRASSE BRUNO-BEAULIEU
RUE SADLER
RUE JEMESTOWN
RUE DE JAMESTOWN
RUE ISABELLE
RUE ADÈLE
RUE LINDA
RUE JULIE
RUE DELAGE
CH. DE LA RIVIÈRE-AUX-OUTARDES
CH. ISLAND
RUE REID
RUE DE LA VALLÉE
RUE DU MARAIS
RUE DE LA BERGE
RUE DE LA VOLIÈRE
RUE DE L'ENVOL
RUE DE L'ÉTANG
CH. DE LA FERME
1re AV.
2e AV.